N

Budynek	Numer lokalu	Powierzchnia lokalu	Powierzchnia ogródka
05 parter	4B	51,57 m^2	55,30 m^2

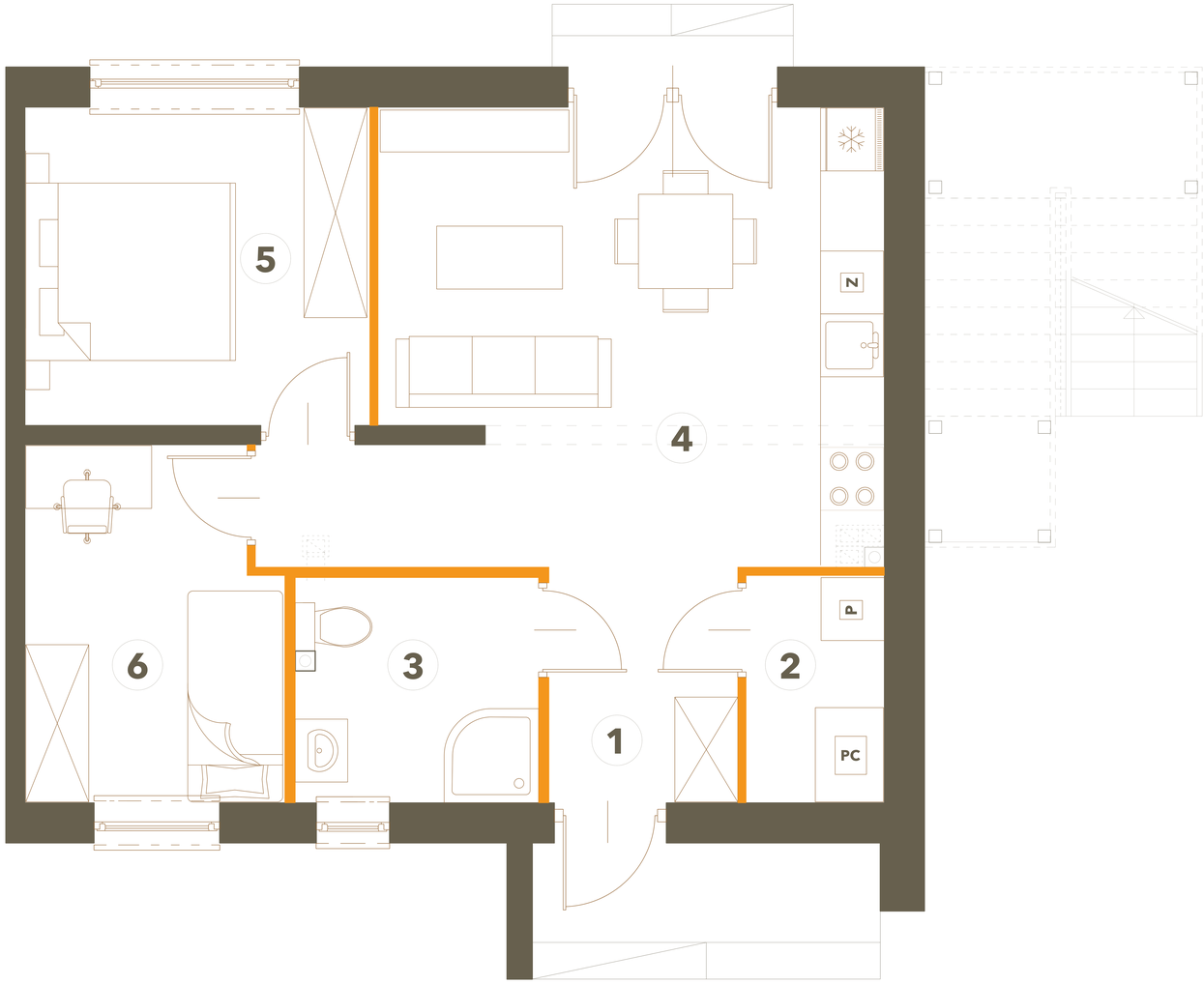

50cm 100cm 200cm

Ściana z możliwością demontażu

SŁONECZNY NOWY OTOK

Malownicza Południe

1	Wiatrołap	4,02 m^2
2	Pom. techniczne	2,81 m^2
3	Łazienka	4,81 m^2
4	Salon + kuchnia	22,16 m^2
5	Sypialnia	9,86 m^2
6	Pokój	7,91 m^2

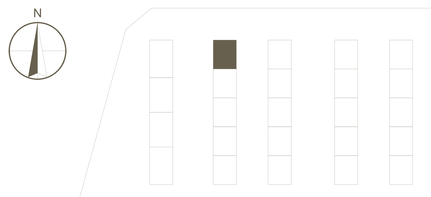

BMM Deweloper