N

Budynek	Numer lokalu	Powierzchnia lokalu
07 piętro	4F	49,00 m^2

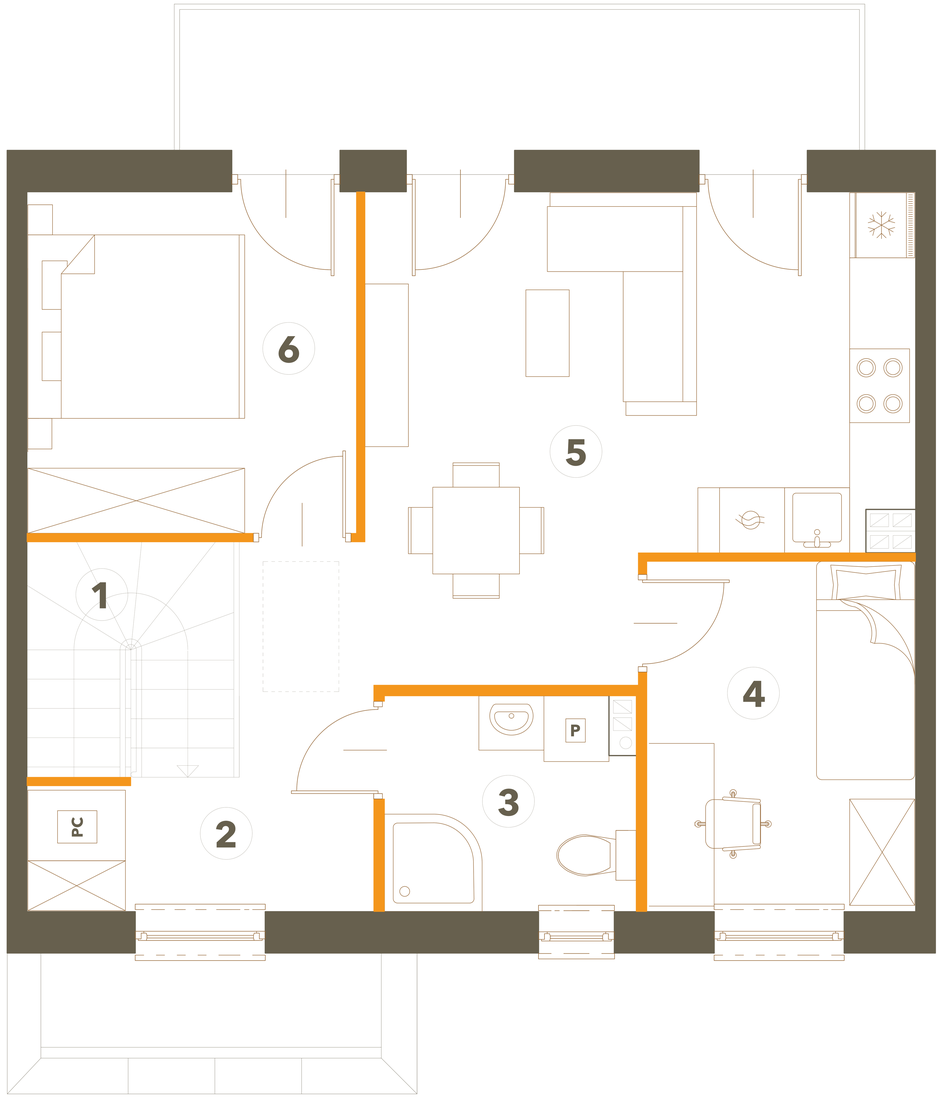

50cm 100cm 200cm

Ściana z możliwością demontażu

SŁONECZNY NOWY OTOK

Malownicza Południe

1	Wiatrołap	1,17 m^2
2	Hol	6,41 m^2
3	Łazienka	4,35 m^2
4	Pokój	7,92 m^2
5	Salon + kuchnia	19,67 m^2
6	Sypialnia	9,48 m^2

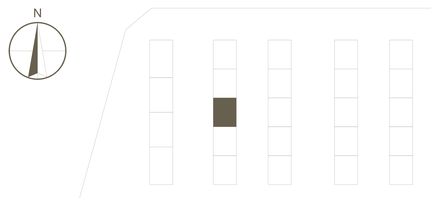

BMM Deweloper