N

Budynek	Numer lokalu	Powierzchnia lokalu	Powierzchnia ogródka
09 piętro	4K	51,72 m^2	71,88 m^2

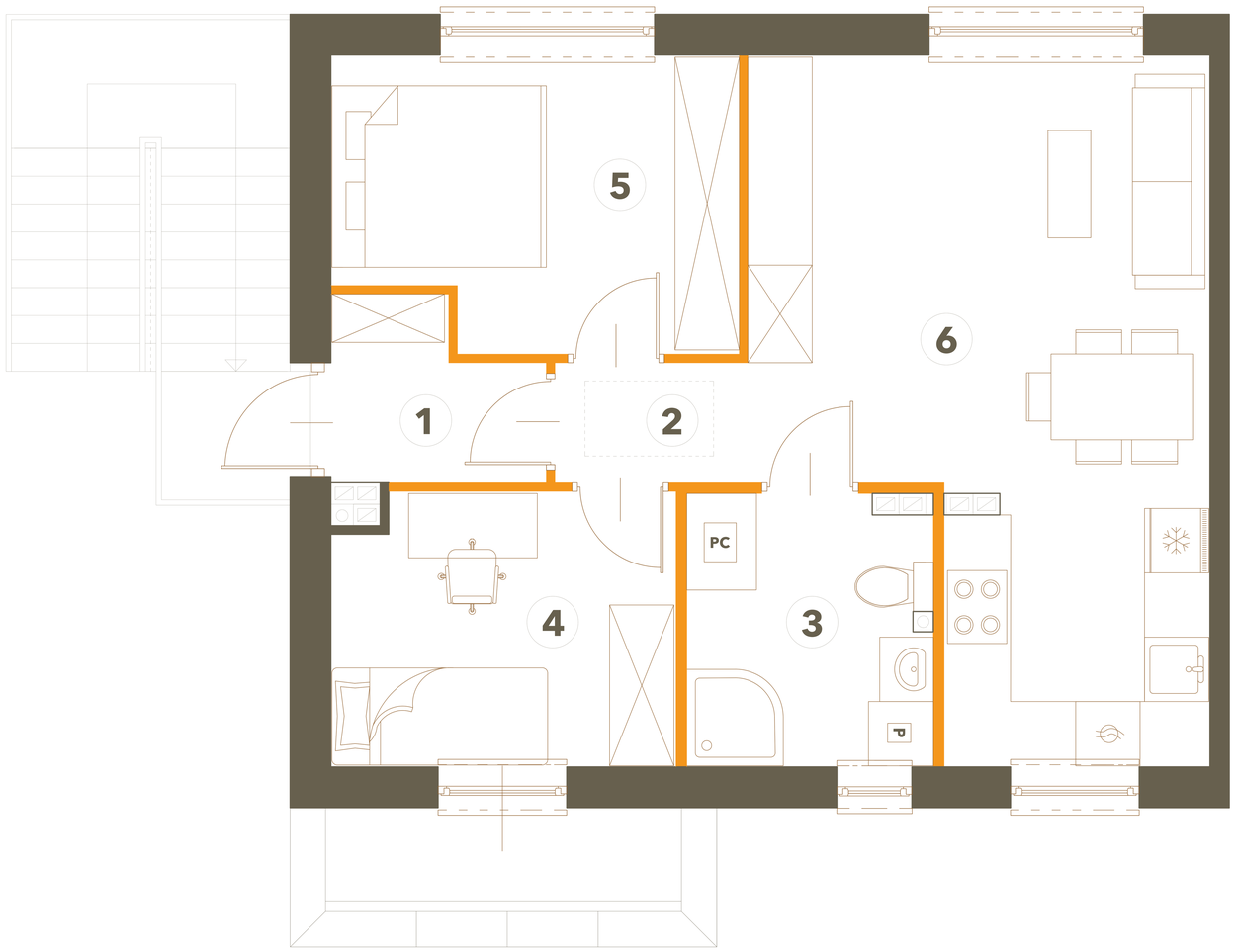

50cm 100cm 200cm

Ściana z możliwością demontażu

SŁONECZNY NOWY OTOK

Malownicza Południe

1	Wiatrołap	2,93 m^2
2	Hol	2,02 m^2
3	Łazienka	5,56 m^2
4	Pokój	7,98 m^2
5	Sypialnia	9,79 m^2
6	Salon + kuchnia	23,44 m^2

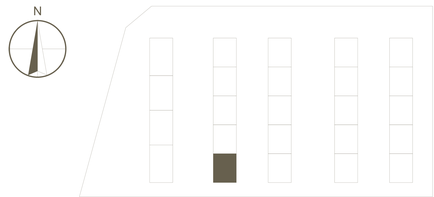

BMM Deweloper